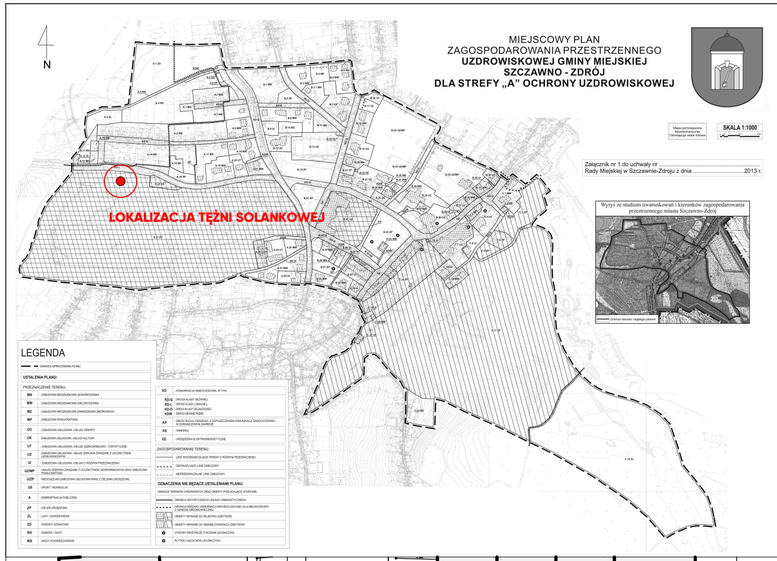

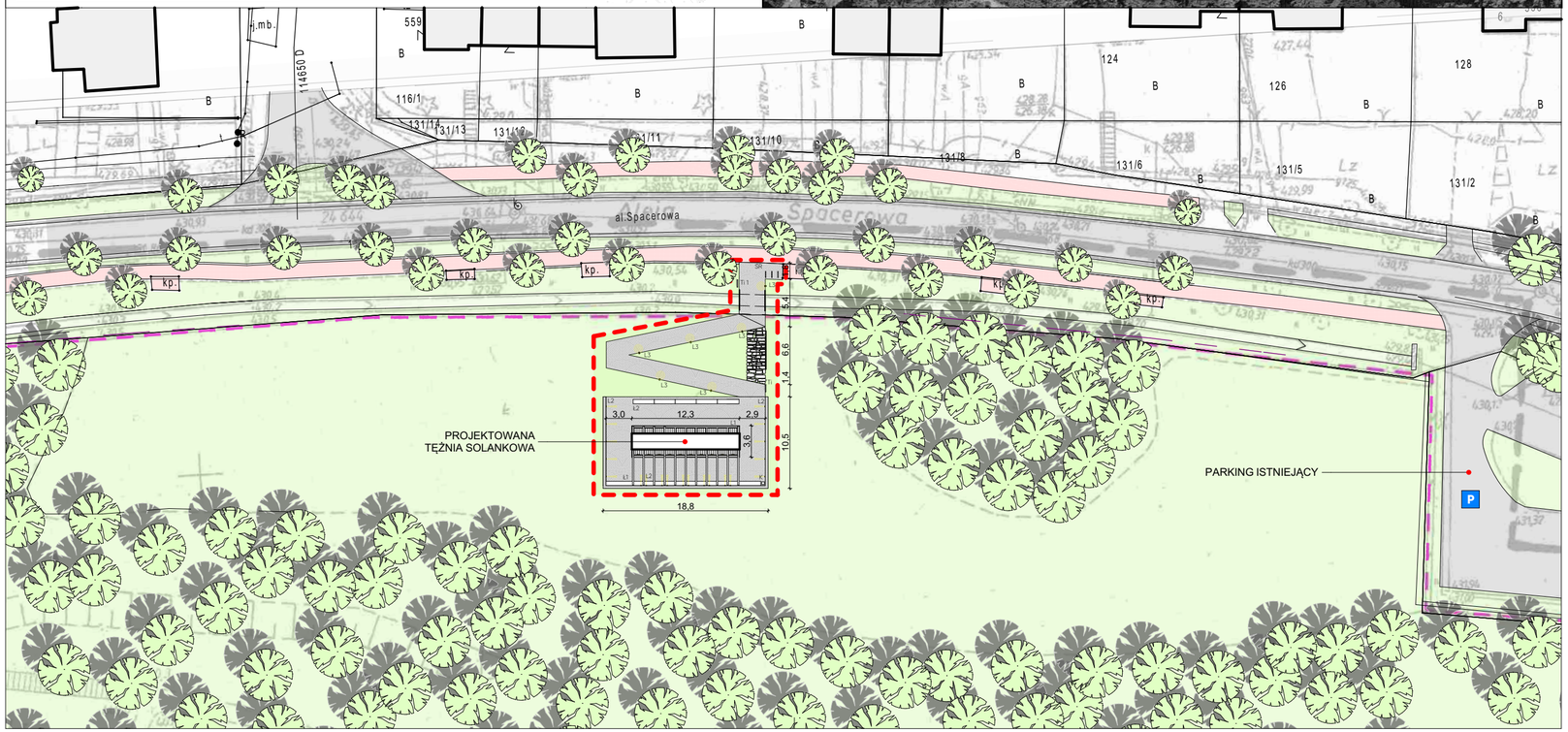

TĘŻNIA SOLANKOWA

Pow. zabudowy tężni z pergolą: **84m2**
Pow. zabudowy tężni bez pergoli: **43,5m2**
Pow. czynna tarniny: **90m2 [2x45m2]**
Długość tężni : **12,3m**
Szerokość tężni bez pergoli : **3,6m**
Szerokość tężni z pergolą: **6,8m**
Szerokość zlewni/fundamentu tężni: **3,6m**
Głębokość zbiornika: ok **0,9m**
Wysokość tężni: **3,8m**
Szacowana ilość solanki wymagana do pracy tężni: ok **10m3**
Pojemność zbiornika: **32m3**
Rezerwa retencyjna: **20m3**

LEGENDA

Lp.	Oznaczenie graficzne	Nazwa elementu
PROJEKTOWANE ZAGOSPODAROWANIE TERENU		
1.		Zakres opracowania
2.		Tężnia solankowa
3.		Pergola
4.		Ławka
5.		Murek oporowy
6.	L1	Oprawa oświetlenia iluminacyjnego tężni
7.	L2	Oprawy oświetlenia punktowego montowane w ściankach muru oporowym
8.	L3	Oprawa oświetlenia zewnętrznego terenu
9.		Nawierzchnia z kostki granitowej 10x10x6cm
10.		Nawierz.z bloków kamiennych nieregularnych
11.	K	Kosz na śmieci
12.	Ti	Tablica informacyjna
13.	SR	Stojak na rowery

ZESTAWIENIE ELEMENTÓW MAŁEJ ARCHITEKTURY

Lp.	Ozn. w projekcie	Typ	Ilość
1.	K	Kosz na śmieci	1
2.	Ti 1	Tablica informacyjna	2
3.	Ti 2	Tablica informacyjna montowana do elewacji tężni	1
4.	SR	Stojak na rowery	3
5.	Ł1	Ławka bez oparcia wolnostojąca	5
6.	Ł2	Ławka montowana do muru oporowego	17,6mb

ZESTAWIENIE OPRAW OŚWIETLENIA TĘŻNI I TERENU

Lp.	Ozn. w projekcie	Typ	Ilość
1.	L1	Oprawa oświetlenia iluminacyjnego	20
2.	L2	Oprawa punktowa oświetlenia montowana do murku oporowego	20
3.	L3	Oprawa oświetlenia terenu	6

ZESTAWIENIE POWIERZCHNI PROJEKTOWANEGO ZAGOSPODAROWANIA TERENU

1.	Powierzchnia terenu przewidzianego pod inwestycję	452,4m²
2.	Powierzchnia terenu utwardzonego	
	Nawierzchnia brukowa z kostki granitowej 10x10x6cm	232,5m²
	Nawierzchnia z bloków kamiennych nieregularnych	13,1m²
3.	Trawnik z rolki	157,8m²

UWAGI:

Rysunek rozpatrywać łącznie z pozostałymi rysunkami branży architektonicznej.
Preferowane w dokumentacji projektowej rozwiązania w zakresie zaprojektowanych i zastosowanych materiałów i technologii, należy traktować jako wzorcowe, które można zamienić i zastąpić innymi, wykazującymi równoważne parametry techniczne, w tym cechy fizyczne, mechaniczne, estetyczne itp.
Każda propozycja zamiany musi obligatoryjnie uzyskać akceptację inwestora i projektantów.
Rzędne i wymiary określone w dokumentacji projektowej są przypuszczalne i wymagają weryfikacji na etapie prac nad projektem budowlanym i wykonawczym.
Wszystkie przyjęte w dokumentacji koncepcyjnej rozwiązania należy zweryfikować na etapie prac projektu budowlanego i wykonawczego w oparciu o wszelkie warunki wynikające z istniejącego uzbrojenia terenu, infrastruktury technicznej jak i planowanej lokalizacji obiektu, a także w oparciu o podkład mapowy w postaci mapy do celów projektowych.
Lokalizacja jak i forma tężni została uzgodniona z wojewódzkim konserwatorem zabytków w Wałbrzychu

Dokumentacja objęta jest prawami autorskimi. Powielanie oraz rozpowszechnianie całości lub fragmentów wymaga zgody autorów.
Poziom ± 0,00 odpowiada rzędnej ok 432,8 .npm.

GENERALNY PROJEKTANT

LOGORYTM ZUZANNA HORAK
UL. NOWOWIEJSKIEGO 41/23
40-139 KATOWICE
NIP 6342685116
REGON 365855316
TELEFON 601329742
MAIL biuro.logorytm@gmail.pl

LOGO rytm
architecture / graphic design / visualization

BRANŻA KONSTRUKCYJNA

BRANŻA SANITARNA

BRANŻA ELEKTRYCZNA

INWESTOR

GMINA MIEJSKA SZCZAWNO-ZDRÓJ
UL. TADEUSZA KOŚCIUSZKI 17
58-310 SZCZAWNO-ZDRÓJ

PROJEKT

BUDOWA TĘŻNI SOLANKOWEJ NA TERENIE PARKU SZWEDZKIEGO W SZCZAWNIE-ZDROJU WRAZ Z NIEZBĘDNĄ INFRASTRUKTURĄ TECHNICZNĄ ORAZ ZAGOSPODAROWANIEM TERENU.
-PROJEKT KONCEPCYJNY

DZIAŁKI NR EWID.; 160

FAZA PROJEKTU

PROJEKT KONCEPCYJNY

SKALA

1:500

BRANŻA

ARCHITEKTONICZNA

DATA

11.2019

ZESPÓŁ PROJEKTOWY

architekt Dorota Lutogniewska
Nr upr.: 74/SLOKK/2016/II

architekt Zuzanna Horak

architekt Patryk Gruszka

DOKUMENTACJA OBJĘTA PRAWAMI AUTORSKIMI
WSZELKIE PRAWA AUTORSKIE DOTYCZĄCE TEGO PROJEKTU I RYSUNKU NALEŻĄ DO PRACOWNI PROJEKTOWEJ LOGORYTM ZUZANNA HORAK LUB DO JEJ PARTNERÓW. RYSUNEK NIE MOŻE BYĆ KOPIOWANY I UDOSTĘPNIANY BEZ ZGODY PRACOWNI.

DOKUMENTACJA ZOSTAŁA OPRACOWANA W PROGRAMIE ARCHICAD START EDITION

RYSUNEK

PROJEKT ZAGOSPODAROWANIA TERENU

NUMER

PK/24A/001