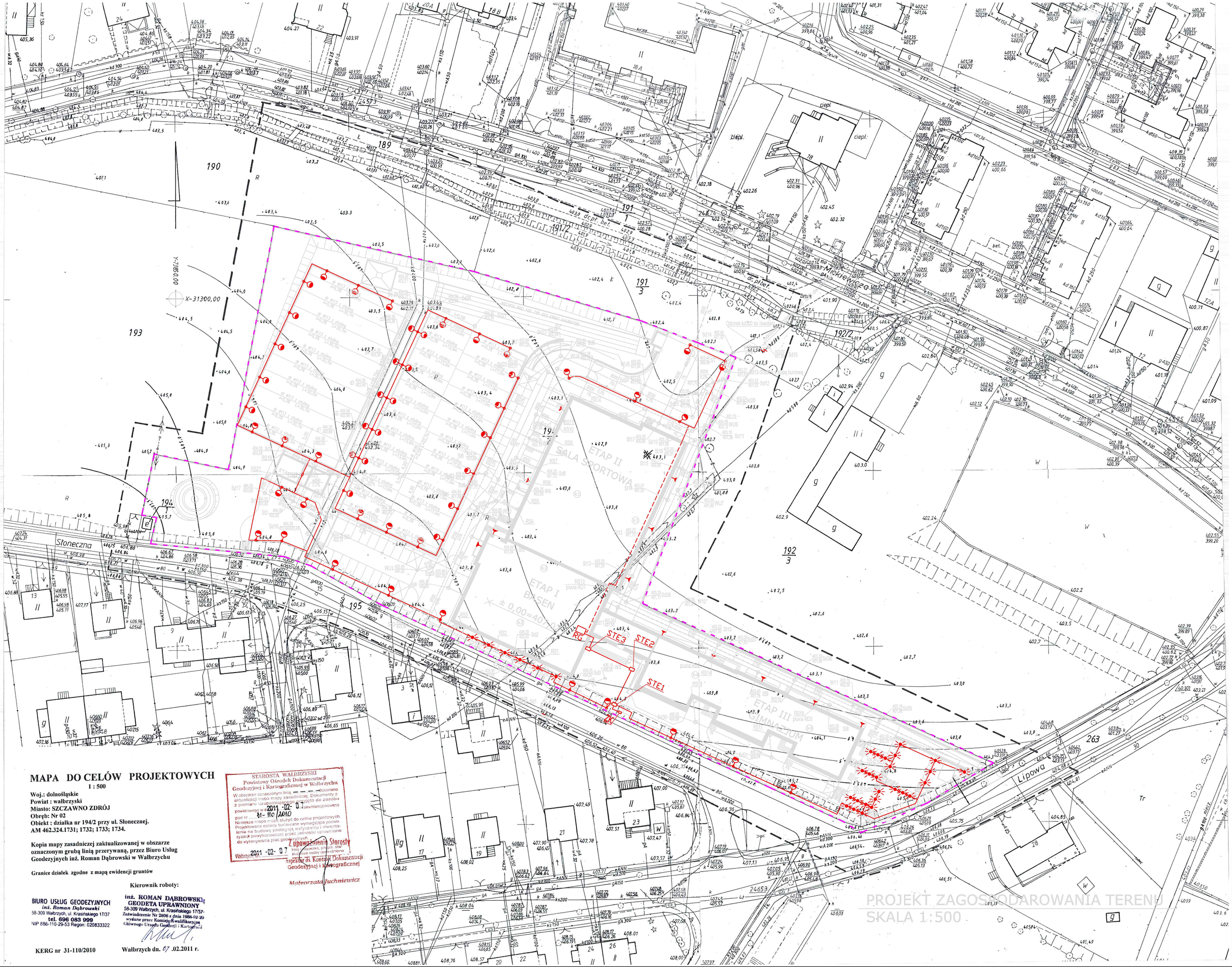


MAPA DO CELÓW PROJEKTOWYCH

1 : 500

Woj.: dolnośląskie
Powiat : wałbrzyski
Miasto: SZCZAWNO ZDRÓJ
Obręb: Nr 02
Obiekt : działka nr 194/2 przy ul. Słonecznej.
AM 462.324.1731; 1732; 1733; 1734.

Kopia mapy zasadniczej zaktualizowanej w obszarze oznaczonym grubą linią przerywaną, przez Biuro Usług Geodezyjnych inż. Roman Dąbrowski w Wałbrzychu

Granice działek zgodne z mapą ewidencji gruntów

STAROSTA WAŁBRZYSKI
Powiatowy Ośrodek Dokumentacji Geodezyjnej i Kartograficznej w Wałbrzychu
W obszarze oznaczonym linią ... zatwierdzono aktualizację tylko mapy zasadniczej. Dokumenty z pomiaru uzupełniającego ... przyjęto do zasobu powiatowego w dniu 2011 -02- 07 zaświadczenie nr ... pod nr ... 31-110/2010
Niniejsza mapa może służyć do celów projektowych. Projektowane obiekty budowlane wymagają pozwolenia na budowę odbiegają wyłączenia i inwentaryzacje powykonawczej przez jednostki uprawnione do wykonywania prac geodezyjnych.
Wałbrzych, dn. 2011 -02- 07
Z upoważnienia Starosty
Inspektor ds. Kontroli Dokumentacji Geodezyjnej i Kartograficznej
Małgorzata Juchniewicz

Kierownik roboty:

BIURO USŁUG GEODEZYJNYCH
inż. Roman Dąbrowski
58-309 Wałbrzych, ul. Krasińskiego 17/37
tel. 606 083 999
NIP 886-110-29-53 Regon: 020833322

inż. ROMAN DĄBROWSKI
GEODETA UPRAWNIONY
58-309 Wałbrzych, ul. Krasińskiego 17/37
Zaświadczenie Nr 2806 z dnia 1986-02-20
wydane przez Komisję Kwalifikacyjną Głównego Urzędu Geodezji i Kartografii

KERG nr 31-110/2010

Wałbrzych dn. 07 .02.2011 r.

LEGENDA:

- POSESJA KOMPLEKSU OŚWIATOWO-SPORTOWO – REKR...
- GRANICA OBSZARU OBJĘTEGO OPRACOWANIEM
- GRANICA OPRACOWANIA MAPY DO CELÓW PROJ.
- PROJ. BUDYNKI
- ETAP I - BASEN
- ETAP II - HALA SPORTOWA
- ETAP III - GIMNAZJUM WRAZ Z ŁĄCZNIKIEM
- ETAP IV - KOMPLEKS BOISKI SZKOLNYCH Z BUDYNKIEM ZAPLECZA "ORLIK 2012"
- PROJ. MUR OPOROWY
- PROJ. ORODZENIE
- PROJ. BRAMA, FURTA
- PROJ. SCHODY TERENOWE
- PROJ. SCHODY DO BUDYNKU
- PROJ. SKARPA
- ISTN. SKARPA DO USUNIĘCIA, NIWELACJI
- PROJ. POCHYLNIA ZEW.
- STANOWISKA NA ODPADKI BYTOWE 4x3m WYGRODZONE MUREM OPOROWYM WYS. 2m
- G-SRP PROJ. STACJA REDUKCYJNO-POMIAROWA GAZU
- ZK PROJ. ZŁĄCZE KABLOWE
- HP ISTNIEJĄCE HYDRANTY

LEGENDA SIECI I PRZYŁĄCZA

- PROJEKTOWANE PRZYŁĄCZE KANALIZACJI DESZCZOWEJ
- PROJEKTOWANE PRZYŁĄCZE WODOCIĄGOWE
- PROJ. PRZYŁĄCZE KANAL. SANITARNEJ
- PROJ. PRZYŁĄCZE TELEKOMUNIKACYJNE
- PROJ. INSTALACJA WODOCIĄGOWA
- PROJ. INSTALACJA KANALIZACJI SANIT.
- PROJ. PRZEWÓD GAZOWY
- PROJ. KANALIZACJA DESZCZOWA
- PROJ. DRENAŻ
- W1 - PROJ. MIEJSCE WŁĄCZENIE PRZYŁĄCZA WODNEGO DO SIECI MIEJSKIEJ WODOCIĄGOWEJ
- ZW - PROJ. ZASUWA NA PRZYŁĄCZU WODNYM
- ST - PROJ. STUDNIA KANALIZACYJNA BETONOWA REWIZYJNA Φw 2000mm;
- Sti - PROJ. STUDNIA KANAL. SANIT. BET. Φw 1000mm
- Swr - PROJ. SEPARATOR SUBSTANCJI ROPOPOCHODNYCH Z OSADNIKIEM,
- ISTNIEJĄCY ELEMENT DO LIKWIDACJI
- Sdi - PROJ. STUDZIENKA KANALIZACJI DESZCZOWEJ BETONOWA (Sd13 oraz Sd o H=2000mm – Φw1200mm; pozostałe Φw1000mm Sd27–29 – STUDZIENKI Φw800mm Z OSADNIKAMI 0,5m)
- di - STUDZIENKA DRENARSKA Z RUR KARBOWANYCH Φ315 Z OSADNIKIEM 0,5m Z WŁAZEM ŻELIWNYM Φ315KL.A15.
- WU - PROJEKTOWANE WPUSTY DESZCZOWE
- RS - MIEJSCA WPIĘĆ RUR SPUSTOWYCH I PLUVII
- ODWODNIENIE LINIOWE BIEZNI
- LINIE KABLOWE nn I OŚWIETLENIA TERENU
- OPRAWA SODOWA 250W/150W NA SŁUPIE STALOWYM WYS. 9m NA WYSIĘGNIKU 1,5m
- OPRAWA SODOWA 150W NA SŁUPIE STALOWYM WYS. 9 lub 4m
- SŁUPEK OŚWIETLENIOWY h=1m
- OPRAWA NAŚCIENNA SODOWA 150W
- STUDNIE TELEKOMUNIKACYJNE

UWAGI:

1) Przyłącze kanalizacji sanitarnej wykonać z rur kamionkowych przeciskowych;
2) Przyłącze wodociągowe wykonać z rur PE100 SDR17 Φ110x6,6mm
3) Kanalizację deszczową – z rur PP dwuściennych zewn. karbowanych
4) Drenaż wykonać z rur drenarskich PVC perforowanych z filtrem.
5) Kolektor deszczowy kd400 przebiegający przez działkę 194/2 należy zastąpić nowym z rur PP dwuściennych zewn. karbowanych Φ400mm;
6) Kolektor deszczowy kd300 przebiegający przez działkę193/1 należy zastąpić nowym z rur PP dwuściennych zewn. karbowanych Φ300mm;
7) Odcinek kolektora deszczowego kd200 od Sd1 oraz rów melioracyjny zastąpić projektowaną kanalizacją deszczową.

PROEXBUD WROCŁAW Sp. z o.o.
BIURO ARCHITEKTONICZNO-INŻYNIERSKIE
siedziba: 50-202 WROCŁAW, ul. Ks. Witolda 45/14
NIP: 895-19-95-987 e-mail: mak@proexbud.com e-mail: proexbud@gmail.com tel: + 48 71 793 00 18 tel: + 48 71 793 00 15 fax: + 48 71 796 65 65

Inwestor: UZDROWISKOWA GMINA MIEJSKA Szczawno -Zdrój
ul Kościuszki 17, 58-310 Szczawno Zdr NIP 886-25-72-767,REGON 890718218

Adres inwestycji: ul. Słoneczna, Szczawno Zdrój
działka: nr 194/2, część dz.działek: 192/3,195dr, 263dr, 191/1,191/2 w,191/3,182dr,
obręb 1 Szczawno Zdrój, AM - 3

Nr rys: PZ/1

Fiesk: PROJEKT WYKONAWCZY

Adres inwestycji: Kompleks oświatowo-sportowo-rekreacyjny

Data: 06.2011

Branża: INST. ELEKTRYCZNA

Treść: PROJEKT ZAGOSPODAROWANIA TERENU - OŚWIETLENIE TERENU I LINIE KABLOWE

Skala: 1:500

Projektant architektury: mgr inż. arch. Małgorzata Kwaśnych nr upr. 222 / 87 / UW spec. inst. wzl. inst.ekspl.

Projektant inst. elektrycznych: mgr inż. Zbigniew Kowaluk nr upr. 156/77/WoKł spec. inst. wzl. inst.ekspl.

Sprawdzający inst. elektrycznych: mgr inż. Roman Jaworski nr upr. 274/79/WBPP spec. inst. wzl. inst.ekspl.

PROJEKT CHRONIONY USTAWĄ O PRAWACH AUTORSKICH, WSZELKIE PRAWA ZASTRZEZONE WYKORZYSTYWANIE TEGO PROJEKTU PRZEZ INNE JEDNOSTKI PROJEKT. WYMAGA ZGODY AUTO !A

Watermarked version of CAMSION PRO Compressor